

naam: _____ groep: 4

Herhalen 2

1 Maak een goede samenstelling.

- 1 Kies een woord uit het eerste rijtje en zoek er een woord bij uit het tweede rijtje.
- 2 Schrijf het hele woord erachter, schrijf ook het lidwoord erbij.

1	2	hele woord
1 over	a park	_____
2 vast	b taal	_____
3 aankomst	c kamer	_____
4 attractie	d land	_____
5 ov-chip	e buren	_____
6 gebaren	f slaap	_____
7 buur	g tijd	_____
8 winter	h kaart	_____
9 zolder	i grijpen	_____

2 Zet de woorden in het goede rijtje.

Sommige woorden kunnen in beide rijtjes.

Kies uit: de reistijd – ondersteboven – overstappen – het toilet – de achtbaan – de verbinding – het reuzenrad – de vertrektijd – de ijscokar – verdwalen – de mededeling – de enkele reis

reizen met de trein		vermaken in een pretpark	
_____	_____	_____	_____
_____	_____	_____	_____
_____	_____	_____	_____
_____	_____	_____	_____
_____	_____	_____	_____

3 Wat is het tegengestelde?

Trek lijnen.

- | | | |
|------------------|---|-----------------|
| 1 het meeste | • | • a inslapen |
| 2 kleiner dan | • | • b neerknielen |
| 3 ontwaken | • | • c sneeuwwit |
| 4 de bergen | • | • d groter dan |
| 5 het zuiden | • | • e langzaam |
| 6 gescheiden | • | • f alleen |
| 7 spoedig | • | • g het minste |
| 8 pikzwart | • | • h het noorden |
| 9 opstaan | • | • i samen zijn |
| 10 met z'n allen | • | • j de kust |

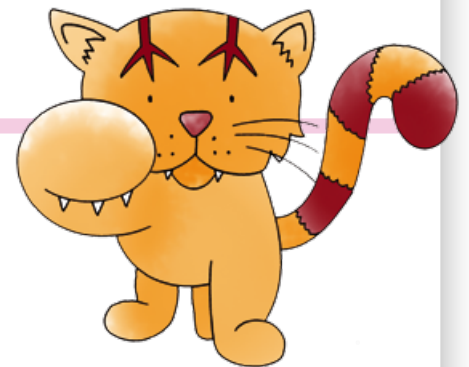

4 Maak het rijmpje af.

Schrijf de goede rijmwoorden op.
De rijmwoorden staan in de denkwolkjes.

Pesten of plagen?



Jan zit weer eens te _____,

Naar Bibi, de kat van de overburen.



Helaas gooit Jan heel vaak



een steentje naar Bibi, precies _____.

Maar dit keer glipt Bibi net weg,

Tussen de takken van de _____.

Ze sluipt dan naar Jan en gauw



mept zij met haar kleine _____.

Hopelijk stopt hij voortaan.



Heeft Jantje het nu _____?